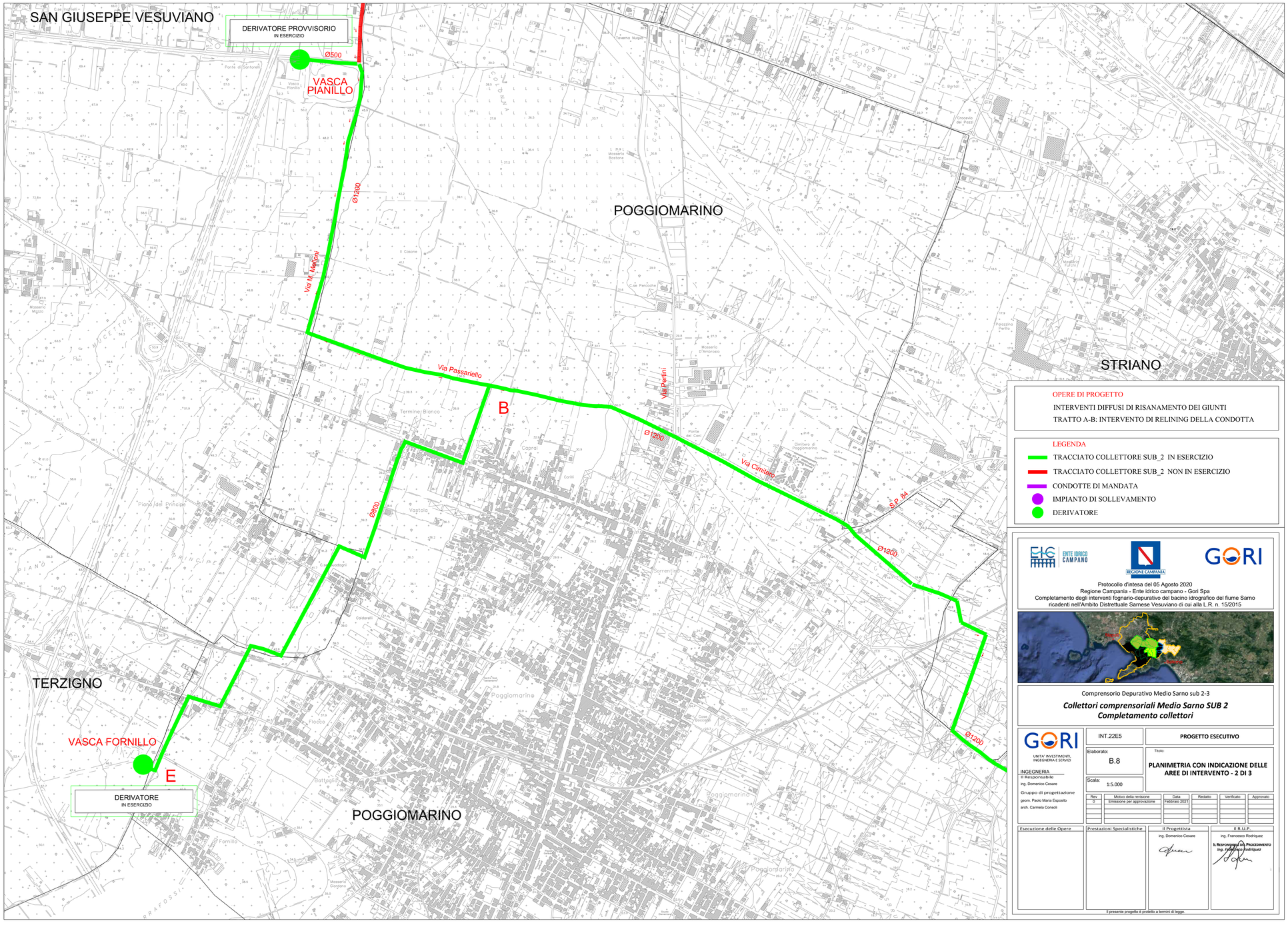

OPERE DI PROGETTO

INTERVENTI DIFFUSI DI RISANAMENTO DEI GIUNTI

TRATTO A-B: INTERVENTO DI RELINING DELLA CONDOTTA

LEGENDA

- TRACCIATO COLLETTORE SUB_2 IN ESERCIZIO
- TRACCIATO COLLETTORE SUB_2 NON IN ESERCIZIO
- CONDOTTE DI MANDATA
- IMPIANTO DI SOLLEVAMENTO
- DERIVATORE

ENTE IDRICO CAMPANO

REGIONE CAMPANIA

GORI

Protocollo d'intesa del 05 Agosto 2020
Regione Campania - Ente idrico campano - Gori Spa
Completamento degli interventi fognario-depurativo del bacino idrografico del fiume Sarno ricadenti nell'Ambito Distrettuale Sarnese Vesuviano di cui alla L.R. n. 15/2015

Comprensorio Depurativo Medio Sarno sub 2-3

Collettori comprensoriali Medio Sarno SUB 2
Completamento collettori

GORI
UNITA' INVESTIMENTI, INGEGNERIA E SERVIZI

INGEGNERIA
Il Responsabile
ing. Domenico Cesare

Gruppo di progettazione
geom. Paolo Maria Esposito
arch. Carmela Consoli

INT.22E5

PROGETTO ESECUTIVO

Elaborato: B.8

Scala: 1:5.000

Titolo:
PLANIMETRIA CON INDICAZIONE DELLE AREE DI INTERVENTO - 2 DI 3

Rev	Motivo della revisione	Data	Redatto	Verificato	Approvato
0	Emissione per approvazione	Febbraio 2021			

Esecuzione delle Opere	Prestazioni Specialistiche	Il Progettista	Il R.U.P.
		ing. Domenico Cesare	ing. Francesco Rodriquez
			IL RESPONSABILE DEL PROCEDIMENTO ing. Francesco Rodriquez

Il presente progetto è protetto a termini di legge.